



## Generel info

Nummer	088002	Farver	053 Grey/Blac	
Beskrivelse	Thermal coverall		057 Blue/Blac	
Beskrivelse 2				
Brand				
Sæson	KATALOG			
Status Kode				
Leverandør	UDLAND			
Oprindelsesland				
Lagervaretype	Coverall			
Lagervaregruppe	Elka lager - Kina			
Salgsvaretype	WORKING XTREME			
Salgsvarergruppe	Workrainwear - China	Færdigvarer str. alfa	XS, S, M, L, XL, 2XL, 3XL, 4XL 5XL, 8/128, 10/140, 12/152, 14/	
Statistikgruppe	EN343 3:1			

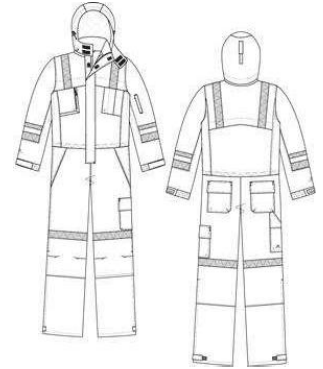

## Måleskema

		Tolerance	XS	S	M	L	XL	2XL	3XL	4XL	5XL	8/128
		L2	10/140	12/152	14/164							
A	½ Chest		54,00	58,00	62,00	66,00	70,00	74,00	78,00	82,00	86,00	42,00
		L2	44,00	46,00	48,00							
E	½ Waist relaxed		37,00	41,00	45,00	49,00	53,00	57,00	61,00	65,00	69,00	27,00
		L2	30,00	33,00	36,00							
E1	½ Waist stretched		47,00	51,00	55,00	59,00	63,00	67,00	71,00	75,00	79,00	40,00
		L2	42,00	44,00	46,00							
E2	½ Hip		53,00	57,00	61,00	65,00	69,00	73,00	77,00	81,00	85,00	42,00
		L2	44,00	46,00	48,00							
F1	½ Thigh		33,00	35,00	37,00	39,00	41,00	43,00	45,00	47,00	49,00	28,50
		L2	29,50	30,50	32,00							
F2	½ Knee		28,25	29,50	30,75	32,00	33,25	34,50	35,75	37,00	38,25	24,00
		L2	24,70	25,40	26,20							
F3	½ Bottom foot		26,00	26,50	27,00	27,50	28,00	28,50	29,00	29,50	30,00	22,50
		L2	23,00	23,50	24,00							
C2	Total length from HPS		163,00	166,50	168,50	172,00	174,00	177,00	179,00	181,50	183,50	127,50
		L2	135,50	144,50	152,50							
H	Inseam		77,00	78,00	78,00	79,00	79,00	80,00	80,00	81,00	81,00	55,00
		L2	60,00	65,00	70,00							
G21	Frontrise to neckline		77,00	79,00	80,50	82,50	84,00	86,00	87,00	89,00	90,00	62,00
		L2	65,00	68,00	71,50							
G22	Backrise to neckline		94,00	96,50	99,00	102,00	104,00	106,00	108,00	110,00	112,00	78,00
		L2	81,00	85,00	88,00							
B1	½ Armhole		31,00	32,00	33,00	34,00	35,00	36,00	37,00	38,00	39,00	24,00
		L2	25,00	26,00	27,00							
L	Neckdrop front		12,00	12,00	12,50	12,50	13,00	13,00	14,00	14,00	15,00	11,50
		L2	11,50	12,00	12,00							
M	Neckwidth back		21,50	22,00	22,50	23,50	24,00	24,50	25,00	25,50	26,00	19,00
		L2	19,50	20,00	20,50							
N	Neckdrop back		3,00	3,00	3,00	3,00	3,00	3,00	3,00	3,00	3,00	2,00
		L2	2,00	2,50	2,50							
D3	Sleeve from C.B.		88,00	90,00	92,00	94,00	96,00	98,00	100,00	102,00	104,00	69,00
		L2	73,00	77,00	81,00							
R	Hood width		25,50	26,00	26,50	27,00	27,50	28,00	28,50	29,00	29,50	23,50
		L2	24,00	24,00	24,50							
Q	Hood height		37,00	38,00	38,00	39,00	39,00	40,00	40,00	41,00	41,00	31,00
		L2	32,00	33,00	34,00							