

Generel info

Nummer	086104
Beskrivelse	Jacket
Beskrivelse 2	
Brand	
Sæson	KATALOG
Status Kode	
Leverandør	Fuzhou Soundpond International
Oprindelsesland	
Lagervaretype	Jacket w/zipper
Lagervaregruppe	Elka lager - Kina
Salgsvaretype	WORKING XTREME
Salgsvarergruppe	Workrainwear - China
Statistikgruppe	EN343 3:3

Farver	007 Navy	
	010 Black	
Færdigvarer str. alfa	XS, S, M, L, XL, 2XL, 3XL, 4XL, 5XL	

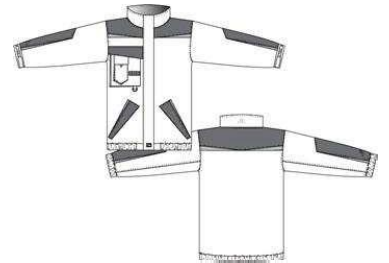

Måleskema

	Tolerance	XS	S	M	L	XL	2XL	3XL	4XL	5XL	
Jakke											
A	½ Chest	+/-1 CM	55,00	59,00	63,00	67,00	71,00	75,00	79,00	83,00	87,00
A3	½ Bottom relaxed	+/-1 CM	39,00	43,00	47,00	51,00	55,00	59,00	63,00	67,00	71,00
A3B	½ Bottom stretched		52,00	56,00	60,00	64,00	68,00	72,00	76,00	80,00	84,00
B1	½ Armhole	+/-1 CM	27,00	28,00	29,00	30,00	31,00	32,00	33,00	34,00	35,00
B3	½ Elbow	+/-0,5 CM	20,50	21,00	21,50	22,00	22,50	23,50	24,00	24,50	25,00
B4	½ Sleeve bottom	+/-0,5 CM	15,50	16,00	16,50	17,00	17,50	18,00	18,50	19,00	19,50
B4A	½ cuff opening relaxed		13,00	13,00	13,50	13,50	14,00	14,00	14,50	14,50	15,00
D3	Sleeve from C.B.	+/-1 CM	89,00	91,00	93,00	95,00	97,00	99,00	101,00	103,00	105,00
K	C.B.	+/-1 CM	67,00	69,00	71,00	73,00	75,00	77,00	79,00	81,00	83,00
L	Neckdrop front	+/-0,5 CM	10,25	10,50	10,75	11,00	11,25	11,50	11,75	12,00	12,25
M	Neckwidth back	+/-0,5 CM	20,50	21,00	21,50	22,00	22,50	23,00	23,50	24,00	24,50
N	Neckdrop back	+/-0,5 CM	2,00	2,00	2,00	2,00	2,00	2,00	2,00	2,00	2,00
Q	Hood height	+/-0,5 CM	33,00	33,50	34,00	34,50	35,00	35,50	36,00	36,50	37,00
R	Hood width	+/-0,5 CM	24,50	25,00	25,50	26,00	26,50	27,00	27,50	28,00	28,50
S	Collar height	+/-0,5 CM	9,00	9,00	9,00	9,00	9,00	9,00	9,00	9,00	9,00
B6	Cuff height		4,00	4,00	4,00	4,00	4,00	4,00	4,00	4,00	4,00
Inner jacket											
K	C.B.		54,00	56,00	58,00	60,00	62,00	64,00	66,00	68,00	70,00
D1	Sleeve total		60,00	60,50	61,00	61,50	62,00	62,50	63,00	63,50	64,00
A	½ Chest		49,00	53,00	57,00	61,00	65,00	69,00	73,00	77,00	81,00

